

Village of Norwalk, WI

Flood

Emergency Action Plan

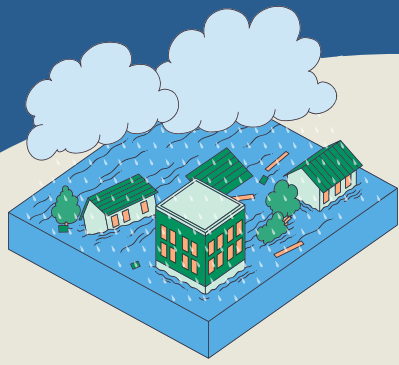

Norwalk is set in a beautiful valley, surrounded by hills, farms, and forests. The very topography that makes our town so beautiful also makes it vulnerable to flood.

McCrary Lake (also known as Norwalk Pond or Tri-creek Dam), just north of Norwalk, feeds Moore Creek, which gave Norwalk several severe floods before the construction of the dam in 1975. Dams can overflow or fail however. And if it fails, the town of Norwalk is at risk.

The Village has developed an emergency action plan to provide advance warning to the Village residents in case of dam failure and/or extreme flooding.

ACTION PLAN



Sensors

Located at the dam
Provides real time water levels to the Village and Monroe County Emergency Management



Notification Systems

When water levels are at dangerous heights, be aware:

- Sirens
- Push or text Notification
- Village's Personnel



Shelter Locations

St. Augustine Catholic Church

St. Jacob's Lutheran Church (former)

PREPARE

1

Stay connected on social media

Be aware of warning systems

Avoid low lying areas during flood events

2

Familiarize with the flood shadow map

Make "Go-bags" with basic necessities and documents

3

Be a neighborhood captain to help inform and help others prepare and evacuate



Stay updated on Facebook!



For more information, please contact NAME at PHONE NUMBER

Monroe County Dispatch
911 or 608-269-8712

Norwalk

Fire Chief - Jim Stoikes - 608-633-2811
Police Officer - Officer Dave Jones - 608-343-1600
Village President - Levi Helgren - 608-855-0521
Director of Public Works - Henry Vian - 608-633-0504
Interpreter - Nidia Alcantar - 608-633-5682

Flood Map and Shelters

The shaded area is the potential flood area in the case of a dam breach.

St. Jacob Lutheran Church (former)
 100 Mc Gary St ,
 Norwalk, WI 54648

Douglas Gnewikow:
 608-343-0907



Flood area

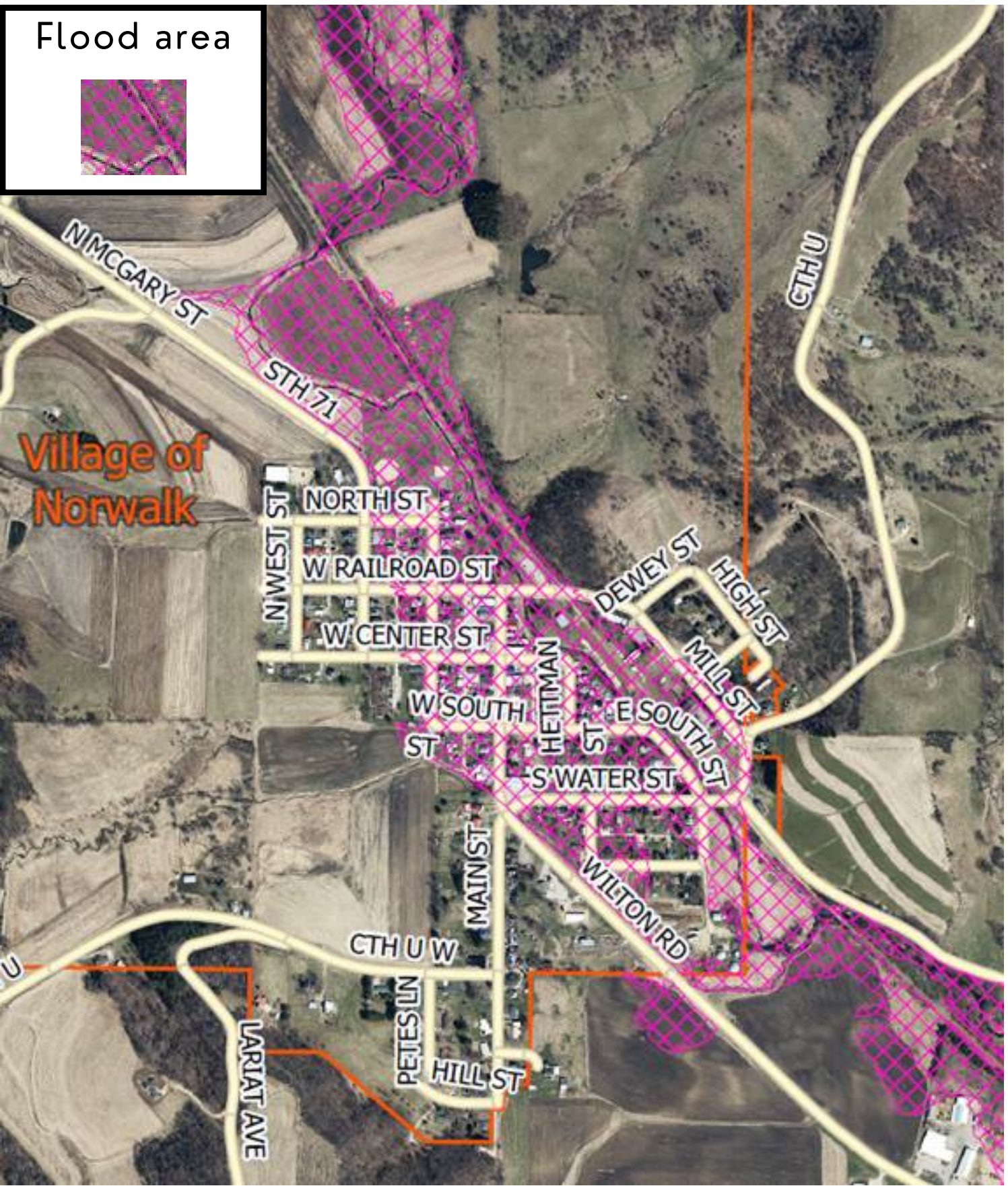

St. Augustine Catholic Church
 W109 Co Hwy U,
 Norwalk, WI 54648

Father Michael Klos:
 608-632-2316

Pueblo de Norwalk, WI

Plan de Emergencia para Inundaciones



Norwalk está situado en un valle hermoso, rodeado de colinas, granjas y bosques. La topografía que hace a nuestro pueblo tan hermoso también hace que sea una zona vulnerable a las inundaciones.

Lago McCrary (también conocido como estanque Norwalk o presa Tri-creek), situado al norte de Norwalk, alimenta el arroyo Moore, que causó varias inundaciones en Norwalk antes de la construcción de la presa en 1975. Sin embargo, las presas pueden fallar o desbordarse. Si falla, el pueblo de Norwalk está en peligro.

El pueblo ha desarrollado un plan de emergencia para proporcionar a los residentes un aviso en caso de falla de una presa y/o inundación extrema.

PLAN DE EMERGENCIA



Sensor

Situado a la presa
Proporciona los niveles de agua en tiempo real al pueblo y la administración de emergencias del condado de Monroe



Sistema de Notificación

Cuando los niveles de agua son peligrosos, tenga en cuenta:

- Sirenas
- Notificaciones automáticas de texto
- Empleados del pueblo



Lugares de Refugio

Iglesia Católica, San Agustín

Iglesia Luterana de San Jacob (antiguamente)

PREPARAR



Mantente conectado en las redes sociales

Tenga en cuenta los sistemas de alerta temprana

Evita zonas bajas durante las inundaciones



Familiarízate con el mapa de inundaciones

Prepara "kits para llevar" con necesidades básicas y documentos



Sé un capitán del barrio para informar y ayudar a otros a prepararse y evacuar



Manténgase actualizado en Facebook!

Para más información, contacte NOMBRE a NÚMERO DE TELEFONO

Despacho del Condado de Monroe
911 or 608-269-8712

Norwalk

Jefe de Bomberos - Jim Stoikes - 608-633-2811
Oficial de Policía - Officer Dave Jones - 608-343-1600
Presidente del Pueblo - Levi Helgren - 608-855-0521
Director de Obras Públicas - Henry Vian - 608-633-0504
Intérprete - Nidia Alcantar - 608-633-5682



Mapa de Inundaciones y Refugio

La área sombreada es la area que puede ser afectada por inundaciones en el caso de que una presa falle.

Iglesia Luterana de San Jacob
(antiguamente)
100 Mc Gary St ,
Norwalk, WI 54648

Douglas Gnewikow:
608-343-0907



Flood area

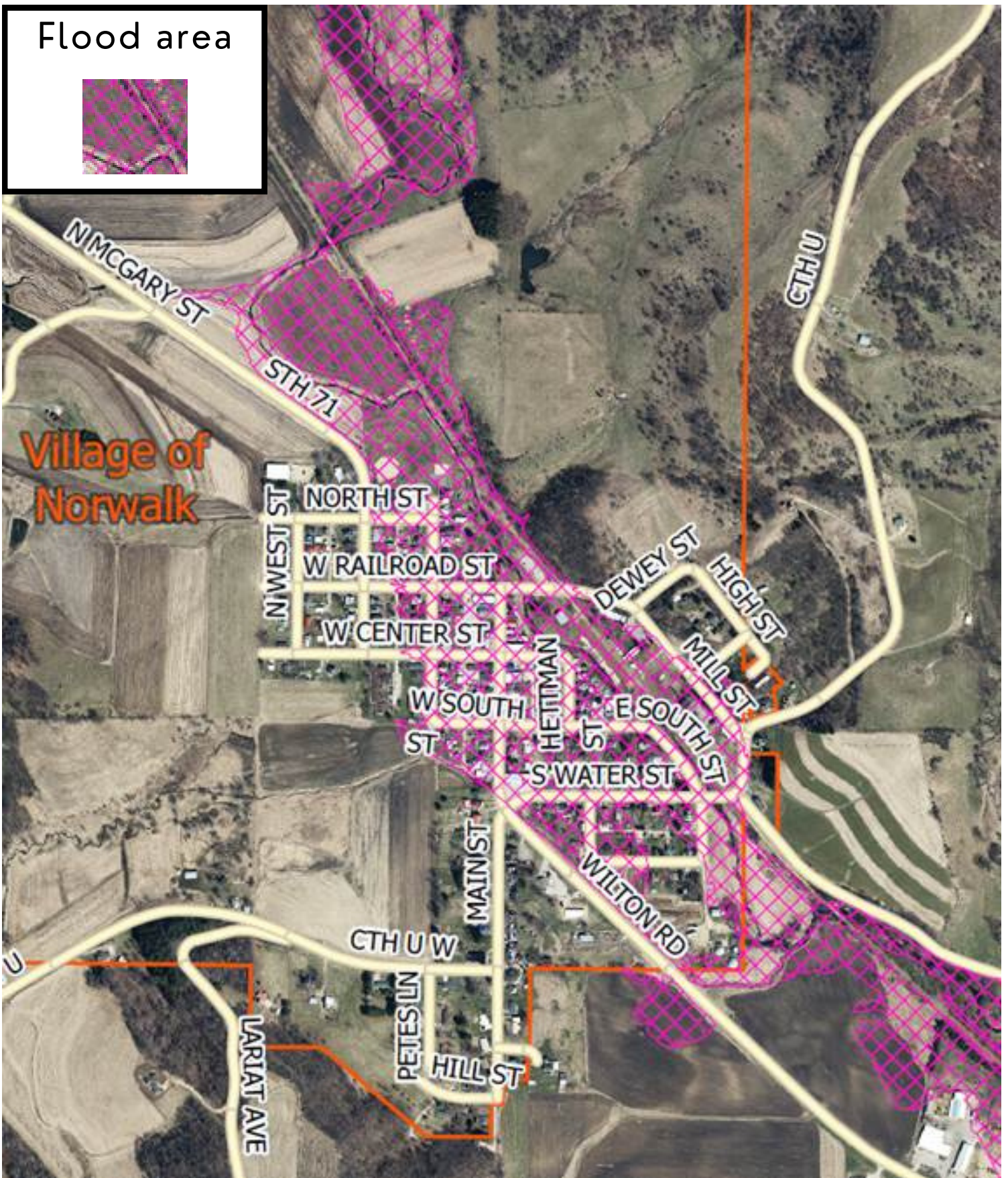
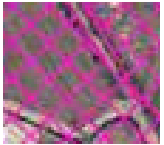

Iglesia Católica
San Agustín
W109 Co Hwy U,
Norwalk, WI 54648

Padre Michael Klos:
608-632-2316